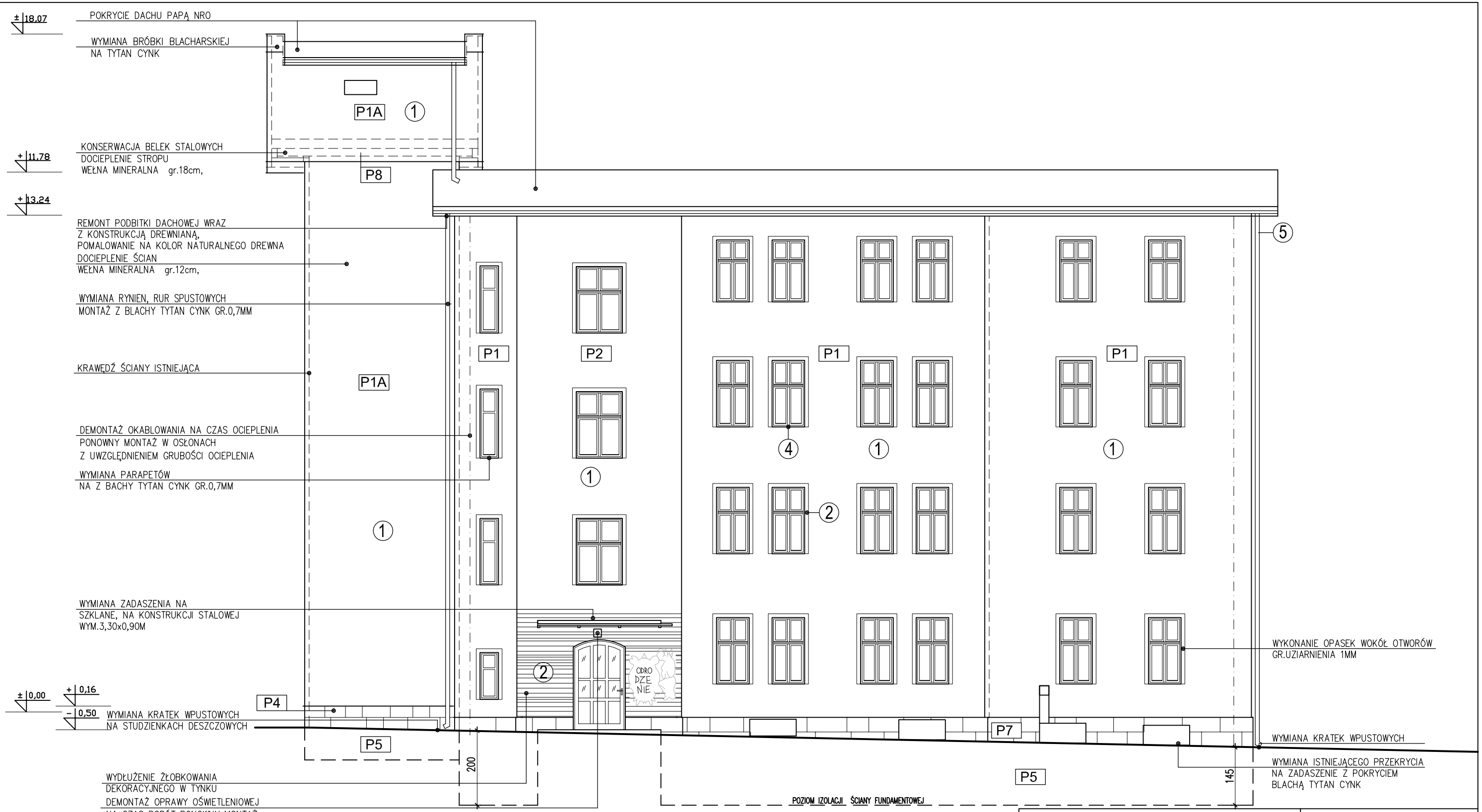

ELEWACJA PÓŁNOCNA - FRONTOWA

P1 ŚCIANA ZEWNĘTRZNA PROJ.
- FARBA SILIKONOWA DWUWARSTWOWO
- TYNK KRZEMOORGANICZNY GR. 3mm
- STYROPIAN λ=0,031(W/mK) GR.12CM
- PODŁOŻE ISTNIEJĄCE

P1A ŚCIANA ZEWNĘTRZNA PROJ.
- FARBA SILIKONOWA DWUWARSTWOWO
- TYNK KRZEMOORGANICZNY GR. 0,5cm
- WEŁNA MINERALNA λ=0,035(W/mK) GR.12CM
- PODŁOŻE ISTNIEJĄCE

P4 ŚCIANA ZEWN. COKOŁOWA PROJ.
- PŁYTKA Z PIASKOWCA ŻÓŁTEGO WYM. 20x30x2CM
- STYROPIAN FUNDAMENTOWY λ=0,031(W/mK) GR.10CM
- KLEJ BITUMICZNY
- IZOLACJA PIONOWA PRZECIWWILGOCIOWA
- ŚCIANA ISTNIEJĄCA

P2 ŚCIANA ZEWNĘTRZNA
- FARBA SILIKONOWA DWUWARSTWOWO
- TYNK WYKOŃCZENIOWY NA SIATCE NA BAZIE PERLITU. GR. 3mm
- TYNK CIEPŁOCHRONNY BEZPOŚREDNIO NA CEGŁĘ λ=0,055(W/mK) GR.4CM
- ŚCIANA ISTNIEJĄCA CEGŁA PEŁNA
- TYNK CEM. WAP.

P5 MUR W GRUNCIE
- GRUNT
- FOLIA KUBEŁKOWA ZAKOŃCZONA LISTWĄ OKAPOWĄ
- STYROPIAN XPS GR.10CM
- IZOLACJA PRZECIWWILGOCIOWA
- ISTNIEJĄCE PODŁOŻE – MUR

P7 ŚCIANA ZEWN. COKOŁOWA PROJ.
- PŁYTKA Z PIASKOWCA BIAŁO ŻÓŁTEGO WYM. 50x30x3CM
- STYROPIAN FUNDAMENTOWY λ=0,031(W/mK) GR.6CM
- KLEJ BITUMICZNY
- IZOLACJA PIONOWA PRZECIWWILGOCIOWA
- ŚCIANA ISTNIEJĄCA

P8 STROP SZYBU WINDOWEGO
- FARBA SILIKONOWA DWUWARSTWOWO
- TYNK KRZEMOORGANICZNY GR. 3mm
- WEŁNA MINERALNA λ=0,037(W/mK) GR.18CM
- PODŁOŻE ISTNIEJĄCE

—x— — —x—		DO USUNIĘCIA
— — —		KRAWĘDZIE ISTNIEJĄCE
	5	ORYNNOWANIE I OBRÓBKA BLACHARSKA - TYTAN CYNK GR. 0,7MM
	4	PARAPET - BLACHA, TYTAN CYNK GR. 0,7MM
Ok1 Dz2		WYMIANA STOLARKI

LEGENDA:		KOLOR WG NCS
1	FARBA SILIKONOWA ŚCIANY	S 1010-Y30R
2	FARBA SILIKONOWA DETAL, FILARY	S 0502-Y50R
3	FARBA SILIKONOWA DETAL - DEKORACJA	S 2010-Y30R
	KAMIEŃ Z PIASKOWCA COKÓŁ	

UWAGA: PRZED PRZYSTĄPIENIEM DO REALIZACJI ZAMÓWIENIA NALEŻY DOKONAĆ POMIARÓW Z NATURY

OZNACZENIA: ±0.00 – poziom stanu wykończonego

DOLNOŚLĄSKA AGENCJA ENERGII I ŚRODOWISKA s.c.

Agnieszka Cena-Soroko, Jerzy Żurawski,
ul. Pełczyńska 11, 51-180 Wrocław

PROJEKT BUDOWLANY REMONTU W ZAKRESIE MODERNIZACJI ELEWACJI BUDYNKU DOMU WCZASÓW DZIECIĘCYCH "ODRODZENIE" W SOKOŁOWSKU WRAZ ZAGOSPODAROWANIEM TERENU

NR RYSUNKU: 3

ELEWACJA PÓŁNOCNA - FRONTOWA

SKALA: 1:100

OBIEKT:	BUDYNEK WCZASÓW DZIECIĘCYCH "ODRODZENIE" W SOKOŁOWSKU, UL. GŁÓWNA 15, SOKOŁOWSKO, dz.nr 97/10, OBRĘB 0007 SOKOŁOWSKO	
INWESTOR:	SANATORIA DOLNOŚLĄSKIE sp. z o.o., UL. PARKOWA 3, 58-351 SOKOŁOWSKO	10.12.2017
PROJEKTANT: ARCHITEKTURA:	ARCH. AGNIESZKA CENA-SOROKO nr upr. 69/84/WBPP w specjalności architektonicznej	PODPIS:
SPRAWDZAJĄCY: ARCHITEKTURA:	ARCH. EDWARD KAMIEŃSKI nr upr. St-369/73 w specjalności architektonicznej	PODPIS: